世纪遊輪
CENTURY CRUISES

2022

传递生活的优雅与美好

A
DESTINATION
OF
TRUE
LEISURE

# 世 纪 游 轮

五星豪华游轮旗舰船队

FIVE STAR LUXURY CRUISE FLAGSHIP FLEET

# 目录

CONTENTS


集团介绍
GROUP INTRODUCTION
01

世纪舰队
FLAGSHIP FLEET
02

世纪体验
CENTURY EXPERIENCE
03

实力领航
INDUSTRY PILOT
04

# 01 GROUP INTRODUCTION

# 集 团 介 绍

# 重庆冠达控股集团

重庆冠达世纪游轮有限公司前身系深圳中小板上市企业——重庆新世纪游轮股份有限公司，开辟了长江航运IPO、游轮股、重庆旅游企业股、全国旅游业民营企业股上市的新纪录。

重庆冠达世纪游轮有限公司现为重庆冠达控股集团高科产业投资，现代金融投资，国际化大游轮、大旅游三大业务板块综合体系中支柱性产业之一。

重庆冠达世纪游轮有限公司拥有“世纪游轮”品牌下12艘现代科技化的长江超五星级游轮舰队，是中国内河游轮产业标杆企业，中国水上旅游资源整合运营商；作为长江上集游轮自主设计、自主建造、自主运营、自主营销为一体的全产业链公司，安全、绿色、科技、智能、舒适的行业标准先行者，世纪游轮以持续创新不断推动游轮旅游产业向更高质量发展。

# 集团发展历程

GAUND
DEVELOPMENT
HISTORY

1992

1997
**旅行社**
代理销售游轮公司船票

2003
**包租游轮**
入境旅游团队的接待

2011
**成立船公司**
投资建造游轮
扩充船队规模

2016
**深交所上市**
长江游轮行业标杆

2019
**重塑产业格局**
裂变与突进

**产业集团化**
集团生态布局

世纪遊輪
CENTURY CRUISES

# 集团事业群

产业股权投资

现代金融投资

大游轮大旅游

GAUND
HOLDING
GROUP

# 世纪游轮荣誉

## 优势领先

- ✓ 中国最大的水上旅游资源整合运营商
- ✓ 打造12艘长江最大最先进豪华的游轮旗舰船队累计已于长江安全航行500万公里
- ✓ 累计接待超500多万游客来长江旅游 长江唯一拥有30个游轮专利的公司
- ✓ 中国内河船舶建造标准及运营规范的主要制订者
- ✓ 长江唯一的集游轮建造、游轮运营、游轮营销为一体的全产业链公司

## 荣誉奖项

- ✓ 人民网“最佳邮轮服务奖”
- ✓ 获中国交通部长江海事局“安全诚信游轮公司”、“安全诚信船舶” 屡获北美旅游行业Travel Weekly内河游轮麦哲伦奖
- ✓ 2017亚洲区年度最佳豪华内河游轮品牌
- ✓ 英国Cooperate Travel Awards亚洲区连续三年最佳豪华内河游轮品牌 获《纽约时报》“长江上最具活力游轮公司”
- ✓ 2018-2019“重庆文化旅游新地标”
- ✓ 2019重庆最受信赖旅游企业
- ✓ 2020绿色船舶认证与智能能效证书
- ✓ 2021世界游轮奖——亚洲年度最佳内河游轮公司

# 02 FLEET INTRODUCTION

# 舰 队 介 绍

# 世纪游轮旗舰船队

**世纪神话**
**世纪传奇**

船长141.8米，宽19.8米
载客量400人

**世纪荣耀 / 世纪凯歌 / 世纪绿洲 / 世纪远航**
**世纪梦想 / 世纪星辰 ……**

船长149.99米，宽21.2米
载客量650人

**世纪江山.如诗**
**世纪江山.如画**

船长102.6米，宽15.8米
载客量650人

<观光型游轮>

# 世纪荣耀&世纪凯歌

世纪荣耀，是长江上第一艘取得EEDI证书的船舶，也是首艘获得中国船级社绿色船舶认证并签发入级标志的内河游轮，于2019年9月9日首航中国 长 江全域。这是时隔六年，长江上迎来的新一代游轮，以安全、绿色、科技、智能、舒适的创新之举，具有代际 传承与开拓意义。

作为“世纪荣耀”号姊妹船，“世纪凯歌”号预计于2022年正式首航投入运营。世纪凯歌的加入，自此世纪游轮营运船舶实现全面焕新升级，成为**中国唯一全系列均为“电力推进绿色环保游轮”舰队。**

# 游轮参数

SHIP
TECHNICAL
DATA

| | |
|---|---|
| **英文名称：Century Glory / Victory** | **星级标准：五星级** |
| 所属公司：重庆冠达世纪游轮有限公司 | 游轮造价：近3亿 |
| 总吨位数：1.5万吨 | 船员人数：189人 |
| 甲板层数：7层 | 载客人数：650人 |
| 船体长度：149.99米 | 船体宽度：21.2米 |

SHIP
DECK
PLAN

# 分层甲板图

- 总统套房
- 荣耀 / 凯歌套房
- 亲子家庭套房
- 行政套房
- 臻选豪华间
- 豪华标准间
- 内舱标准间

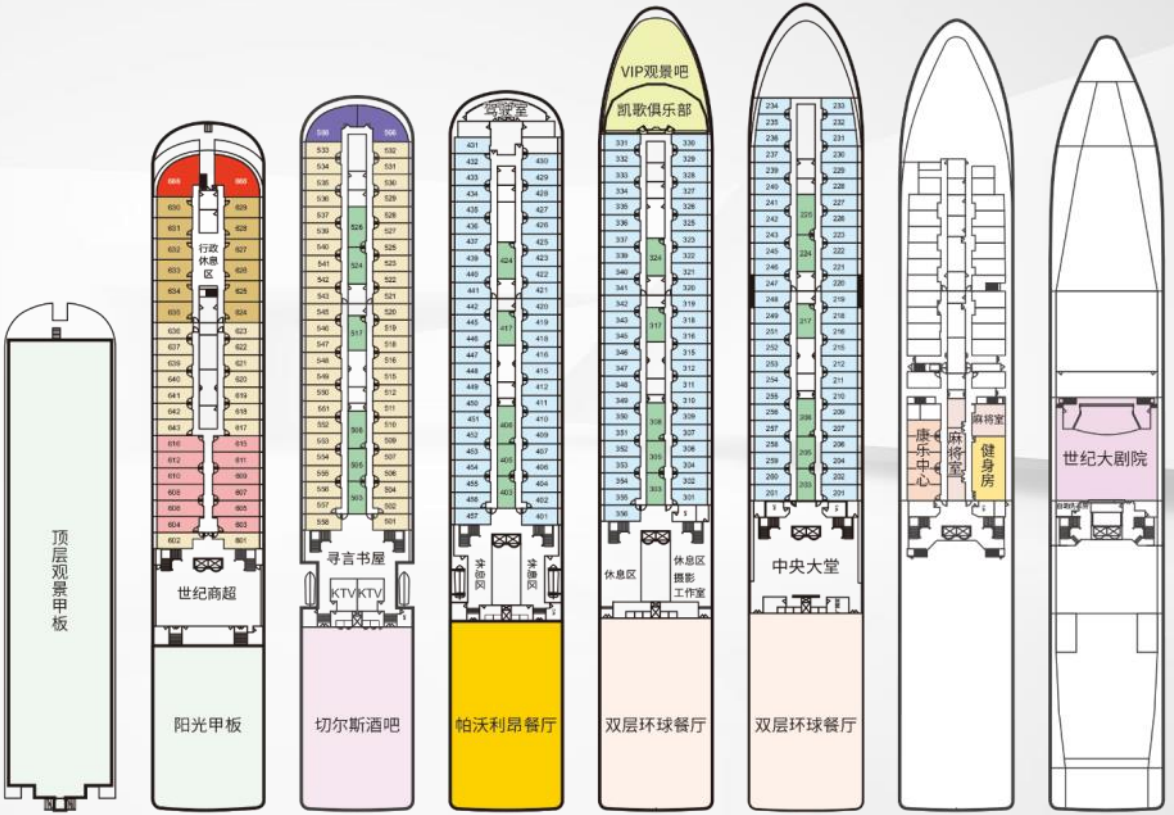

# 游轮剖面图

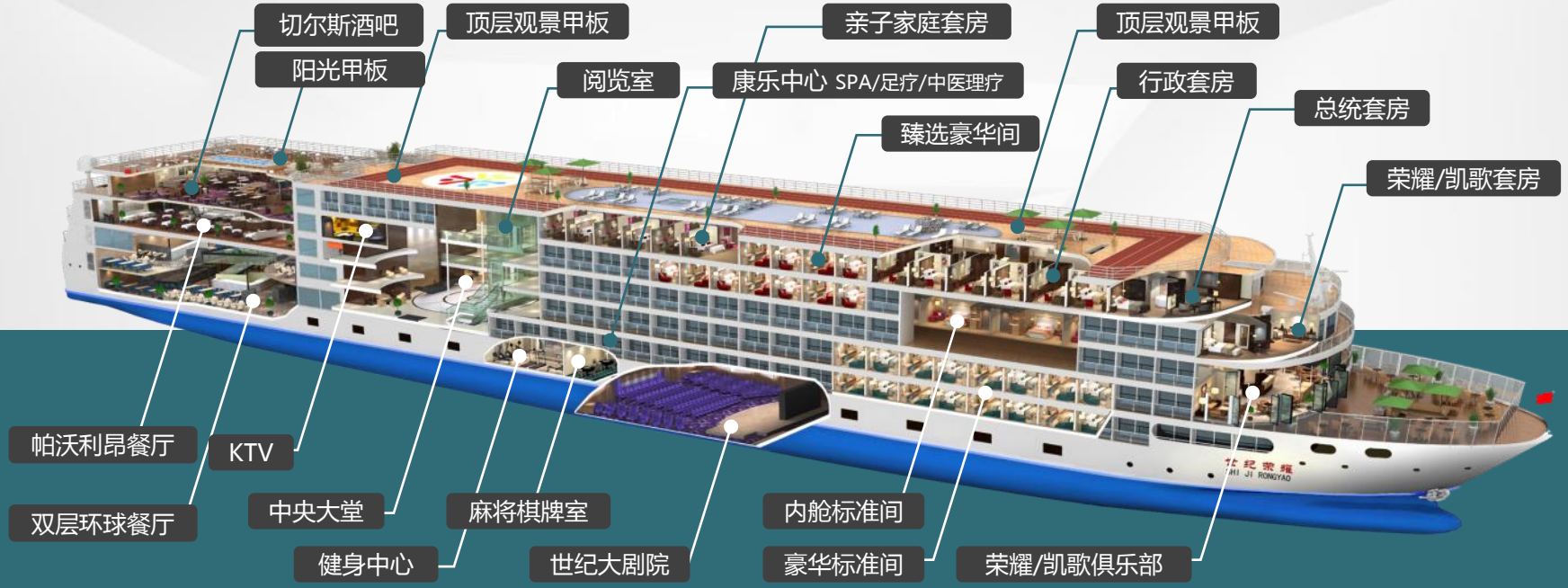
切尔斯酒吧
顶层观景甲板
亲子家庭套房
顶层观景甲板
阳光甲板
阅览室
康乐中心 SPA/足疗/中医理疗
行政套房
总统套房
臻选豪华间
荣耀/凯歌套房
帕沃利昂餐厅
KTV
双层环球餐厅
中央大堂
麻将棋牌室
内舱标准间
健身中心
世纪大剧院
豪华标准间
荣耀/凯歌俱乐部

总统套房

荣耀套房

臻选豪华间

行政套房

亲子家庭套房

豪华标准间

内舱标准间

## 创新打造 水上花样豪宅

拥有超过8种不同房型，房间面积超过26㎡。每间客房 安装独立新风系统，随时吸入新鲜空气；提供荞麦枕、 记忆枕、决明子枕、护颈椎枕、超薄枕等枕头，营造舒 适的健康睡眠氛围。

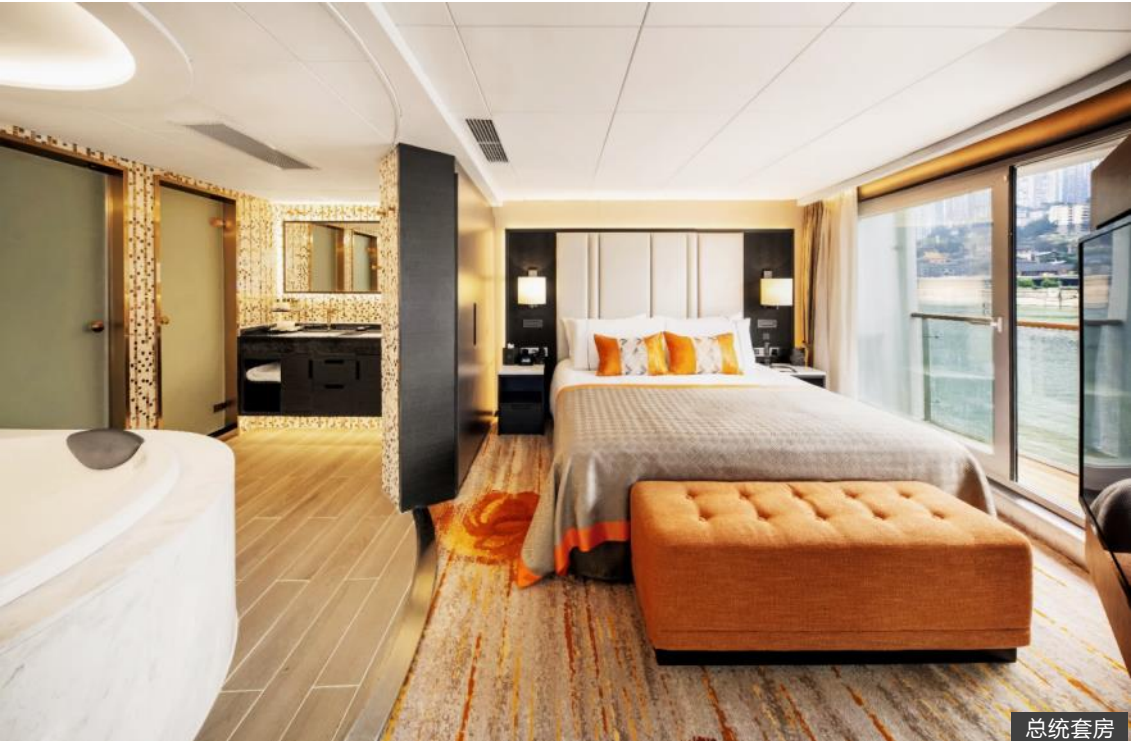
总统套房

凯歌套房

行政套房

臻选豪华间

亲子家庭套房

豪华标准间

内舱标准间

凯歌大堂

# 创新打造 长江豪华游轮环球餐厅

- ✓ 独特新颖的双层环球餐厅
- ✓ 矗立船头浪漫风光荣耀俱乐部
- ✓ 荟萃中西泛亚美食VIP餐厅
- ✓ 创设双层环球餐厅，采用自助餐厅卡座餐桌；融合中、日、韩、泰、越南各国菜式，以及特色川　渝火锅等，星级主厨可为您量身定制专属菜单。

荣耀俱乐部

世纪凯歌 / 帕沃利昂餐厅

双层环球餐厅

世纪荣耀 / 帕沃利昂餐厅

创新打造

# 两千余平米顶层阳光甲板

宽阔平坦的阳光甲板，最大极限利用顶层上千平米，打造宽敞自由的休闲娱乐空间

康乐中心

麻将棋牌室

寻言书屋

健身房

多功能娱乐休闲酒吧

船首绝佳观景区

自在享受

游轮旅行悠闲惬意

荣耀/切尔斯酒吧

世纪荣耀/世纪大剧院

KTV

凯歌俱乐部

# 神话传奇·科技人性

“世纪神话”、“世纪传奇”由挪威Yran&Stor braaton公司担纲装饰设计，德国EMS和chiffstechnik Buchloh公司出任技术指导，采用“电力推进和舵桨合一”技术，搭载7大科技创新与5大长江奢华，嵌入北欧“环保、节能、低碳和人性化”理念，引导长江游轮设计与建造的高科技技术革命。

CENTURY
PARAGON
& LEGEND

# 游轮参数

SHIP
TECHNICAL
DATA

| | |
|---|---|
| **英文名称：Century Paragon / Legend** | **星级标准：五星级** |
| 所属公司：重庆冠达世纪游轮有限公司 | 总吨位数：12516吨 |
| 船员人数：150人 | 载客人数：392人 |
| 甲板层数：7层 | 船体长度：141.8米 |
| 船体高度：24.6米 | 船体宽度：19.8米 |

# 分层甲板图

- 总统套房
- 行政套房
- 豪华商务间
- 豪华标准间

SHIP
DECK
PLAN

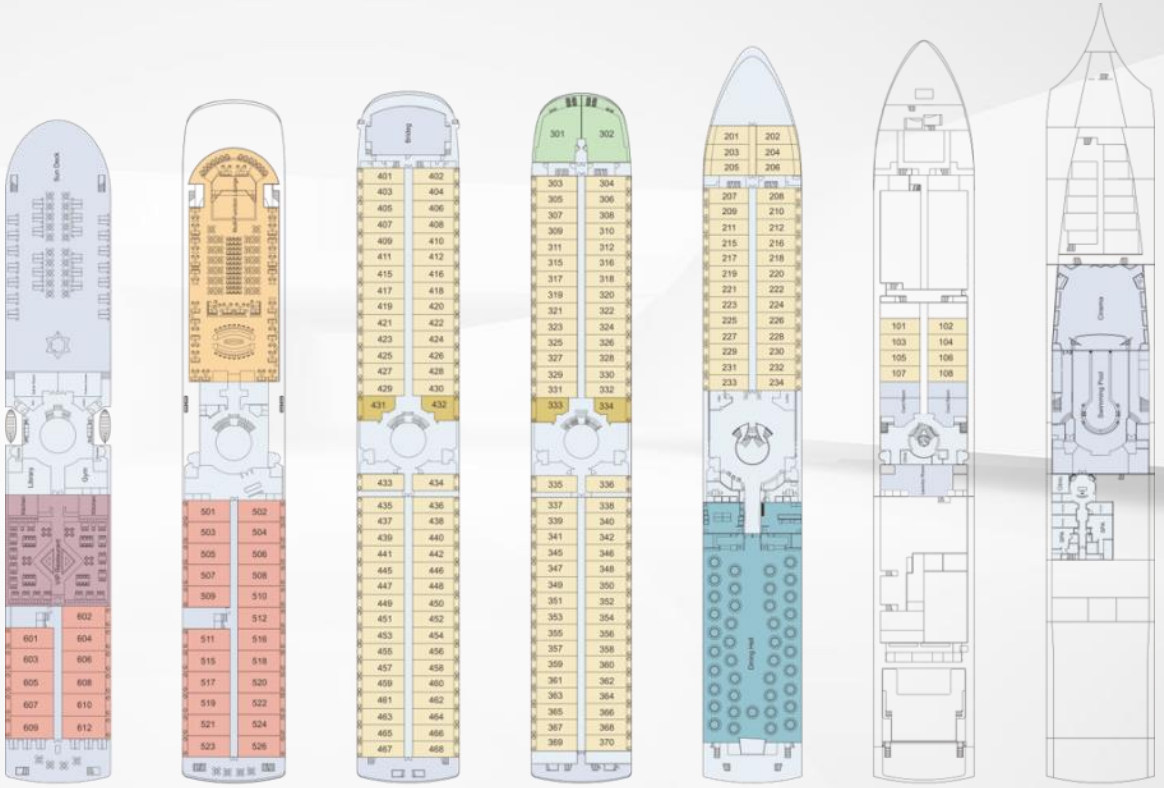

六楼阳光甲板
Sun Deck

五楼娱乐甲板
Observation Deck

四楼驾驶甲板
Bridge Deck

三楼游步甲板
promenade Deck

二楼上层甲板
Upper Deck

主甲板
Main Deck

底舱
Bottom Deck

# 游轮剖面图

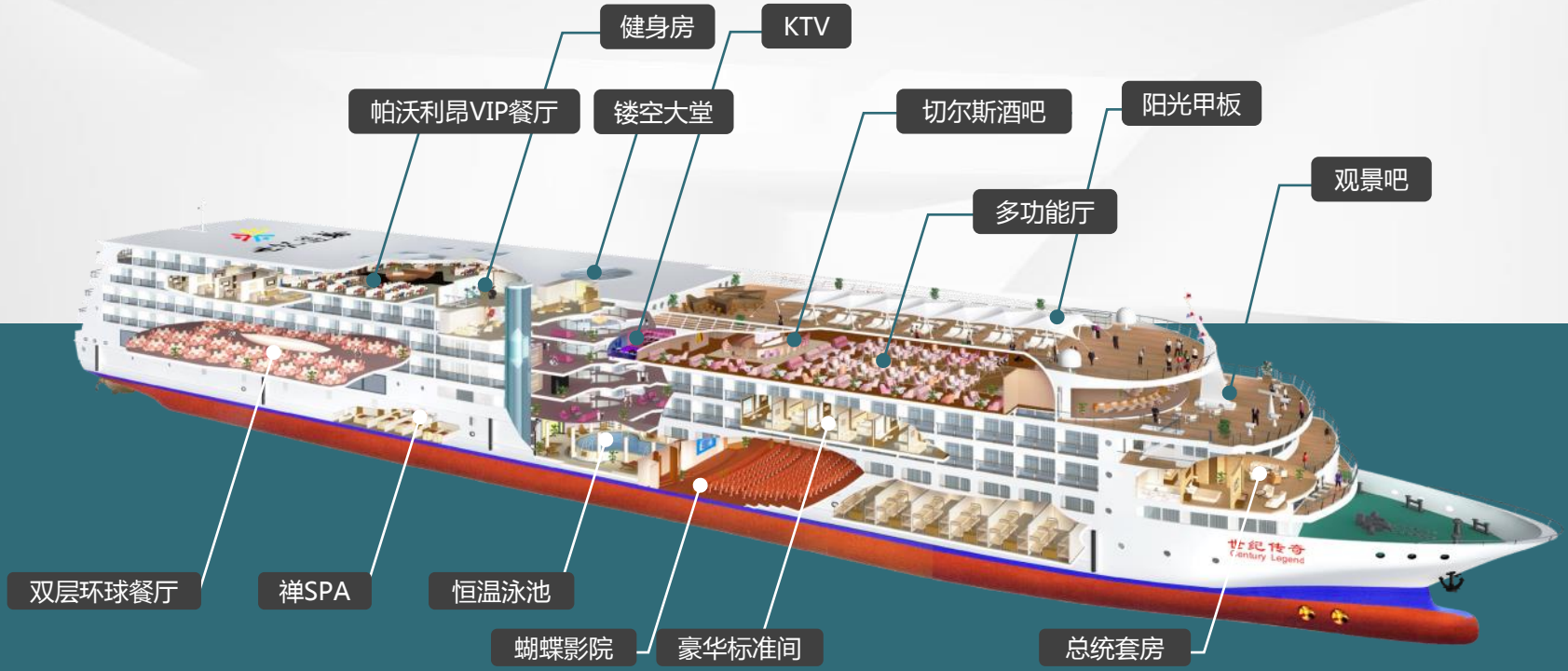
健身房
KTV
帕沃利昂VIP餐厅
镂空大堂
切尔斯酒吧
阳光甲板
观景吧
多功能厅
双层环球餐厅
禅SPA
恒温泳池
蝴蝶影院
豪华标准间
总统套房
世纪传奇
Century Legend

总统套房

# 温馨旅居

## 您的理想栖居

总统套房

无论旅途时光多么愉悦，一个如家温馨的舒适套房，必定能为这份喜悦锦上添花。
经由挪威YS公司的整体设计优化， 套房更加宽敞宜人，配备科勒卫浴的超大浴室，拥有浴缸和淋浴棚，SLEEP-IN床上用品柔软温暖，全玻璃开放阳台让您与水更亲近。

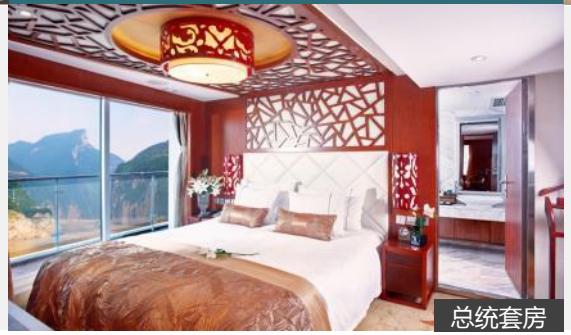
总统套房

在世纪游轮套房，感受阳光入室，鲜氧流淌，所谓雅居，在水一方。

行政套房

豪华商务间

豪华标准间

环球餐厅

帕沃利昂VIP餐厅

蝴蝶剧院

健身房

恒温泳池

## 雕刻时光

在恒温泳池，
您尽可如一尾鱼般自在游弋，
没有什么比此刻更令人回味无穷。
穿梭于水吧、健身区、
咖啡吧、阅览室……
怡然自得，让时光温暖您的生活。

ENJOY
EVERY
MOMENT

麻将棋牌室

美容美发室

览江阁/观景厅

阅览室

儿童乐园

阳光甲板

多功能厅

切尔斯酒吧/吧台

# 03 CENTURY EXPERIENCE

# 世 纪 体 验

# 世纪游轮
# **暖心服务**

- ✓ 五星级酒店标准布草
- ✓ 每日早茶、早咖啡
- ✓ 全天候中西自助餐
- ✓ 生日祝福蛋糕
- ✓ 贴心管家服务
- ✓ 24小时医疗服务
- ✓ 全船WI-FI覆盖
- ✓ 乐享四季主题活动

无与“轮”比

# 饕餮盛宴

传统中式菜系、西式牛排料理、爽口酥滑甜品、缤纷鲜美水果等

各类特色经典菜品触手可及

百种美食令味蕾绽放

畅快享用一场无与“轮”比的饕餮盛宴

CENTURY
TASTES
DINING DELIGHTS

世纪遊輪
CENTURY CRUISES

# 世纪娱乐
# **时光留影**

# FUN FOR
## FOUR
## SEASONS

定义旅行的美好

**乐享四季**

# 04 INDUSTRY PILOT

# 实 力 领 航

# 实力领航　革新中国

长江集游轮建造、游轮运营、游轮营销为一体的全产业链公司。

中国最大的入境旅游接待商，每年接待三十多万国内外游客游览长江三峡。

率先走出长江，进军长江中下游，

推动了长江游轮旅游从“三峡旅游”向“长江全域旅游”的转变。

率先走出国门，进军欧洲内河游轮市场，运营了7艘莱茵河、多瑙河游轮，促进了游轮国际资源的整合。

世纪遊輪
CENTURY CRUISES

实力领航

# 长江 世纪赋

2022世纪游轮 · 敬呈山河之作

江山如此多娇

**江汉风**
重庆⇌武汉8日游

**金陵雅**
重庆⇌南京11日游

**山河颂**
重庆⇌上海15日游

詩画三峡 重庆-宜昌 4/5日游

世纪遊輪
CENTURY CRUISES

实力领航

# 热门航线·筑梦长江

2022

传递生活的优雅与美好

A
DESTINATION
OF
TRUE
LEISURE

世纪遊輪
CENTURY CRUISES

# 谢　谢

THANK　YOU